



KEMENTERIAN PENDIDIKAN TINGGI  
JABATAN PENDIDIKAN POLITEKNIK DAN KOLEJ KOMUNITI



# TAKLIMAT KOKURIKULUM POLITEKNIK IBRAHIM SULTAN

DISEDIAKAN:

**Pn. Alyyati binti Mohd Talib**

Ketua Kursus Kokurikulum

JABATAN SUKAN, KOKURIKULUM DAN KEBUDAYAAN  
Politeknik Ibrahim Sultan

# **TAKLIMAT KURSUS KOKURIKULUM SESI 2023/2024**

- **STRUKTUR ORGANISASI  
JAB. SUKAN & KOKURIKULUM**
- **SUKAN, KELAB & UNIT UNIFORM**
- **SENARAI KURSUS KOKURIKULUM YANG  
DITAWARKAN**
- **TATACARA PENDAFTARAN KURSUS  
KOKURIKULUM SEMESTER 2 DAN 3**
- **SENARAI NAMA PENSYARAH KURSUS  
KOKURIKULUM**
- **IMPLIKASI PENDAFTARAN KURSUS  
KOKURIKULUM**

# ORGANISASI KOKURIKULUM

## Jab. Sukan, Kokurikulum & Kebudayaan

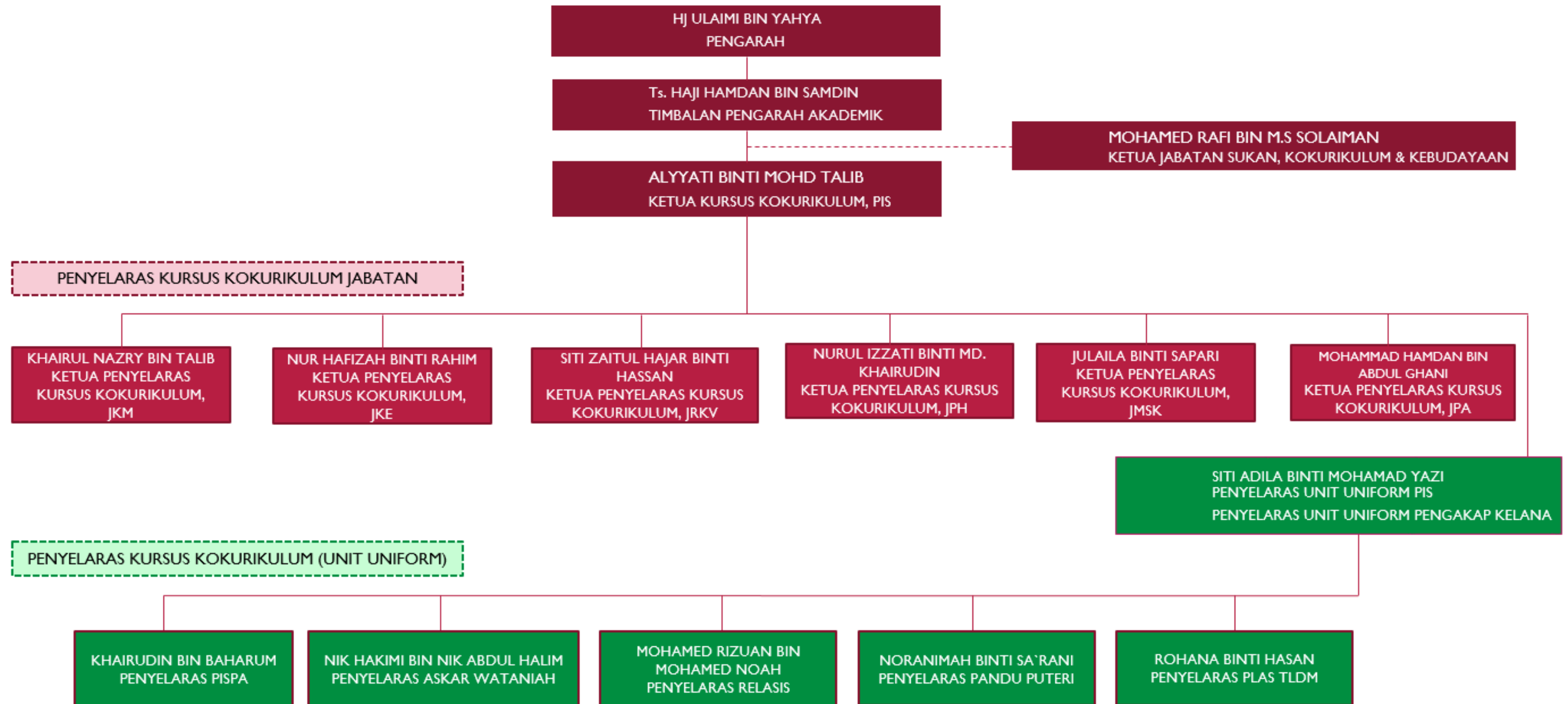

# STRUKTUR KURSUS KOKURIKULUM

## SESI 1 2023/2024

PERINGKAT	LALUAN	KURSUS KOKURIKULUM
DIPLOMA	LALUAN 1	<del>SUKAN</del>
		KELAB / PERSATUAN
	LALUAN 2	UNIT BERUNIFORM

# SENARAI KOKURIKULUM MPU24021(KELAB) YANG DITAWARKAN BAGI LALUAN 1 SEMESTER 2 (SESI 1:2023/2024)

MPU24021	FOTOGRAFI
MPU24021	FOTOGRAFI
MPU24021	KEMBARA
MPU24021	MESRA ALAM
MPU24021	PENGGUNA
MPU24021	TARIAN TRADISIONAL
MPU24021	GAMELAN
MPU24011	PETANQUE

# SENARAI KOKURIKULUM UNIT UNIFORM YANG DITAWARKAN BAGI LALUAN 2 SEMESTER 2 (SESI 1:2023/2024)

<b>BIL</b>	<b>SEMESTER</b>	<b>NAMA KURSUS</b>
1	2	ASKAR WATANIAH 2
2		PANDU PUTERI 2
3		PLAS TLDM 2
4		PISPA 2
5		PENGAKAP KELANA 2

# PELAKSANAAN KURSUS KOKURIKULUM LALUAN 2 (UNIT BERUNIFORM) SEMESTER 2 (SESI 1:2023/2024)

	Tahun 1		Tahun 2		Tahun 3	
	1	2	3	4	5	6
LALUAN 2	Unit Beruniform 1 (1 kredit)	Unit Beruniform 2 (1 kredit)	Unit Beruniform 3 (0 kredit)	Unit Beruniform 4 (0 kredit)		Latihan Industri

**MPU24XX1 & 24XX1  
Sem. 1 dan Sem. 2**

**Keperluan nilai tambah:**  
**1. Pangkat dalam pasukan (LLP)**  
**2. Jurulatih**

# TATACARA PENDAFTARAN KURSUS KOKURIKULUM

**LOG IN KE DALAM SPMP.  
SILA MASUKKAN NO KP DAN KATALALUAN**

Selamat Datang :

No.KP :

Katalaluan / No. Pend :

**Makluman:**

**PELAJAR:**  
Untuk **LOGIN KALI PERTAMA**, sila gunakan Nombor Kad Pengenalan (No.KP) dan Nombor Pendaftaran Pelajar. Anda akan diminta untuk menukar katalaluan.  
Bagi login seterusnya, gunakan katalaluan yang telah disetkan.  
Sebarang masalah login atau reset semula katalaluan, sila **rujuk kepada Penasihat Akademik (PA)** masing-masing.

**PENSYARAH/STAF:**  
Untuk **LOGIN KALI PERTAMA**, sila gunakan Nombor Kad Pengenalan (No.KP) dan katalaluan yang diberikan Unit Teknologi Maklumat.  
Anda akan diminta untuk menukar katalaluan.  
Bagi login seterusnya, gunakan katalaluan yang telah disetkan.  
Sebarang masalah, sila majukan kepada Administrator di Unit Teknologi Maklumat.

**SPMP**  
Sistem Pengurusan Maklumat Politeknik  
Politeknik Ibrahim Sultan

© Copyright : Politeknik Kota Bharu, Kelantan

## 2 STEP PENDAFTARAN

 Hal Ehwal Pelajar	 Daftar Kursus	 Latihan Industri	 i-Kamsis
 Peperiksaan	 Ko Kurikulum	 Kaunseling	 Penasihat Akademik
 Persediaan PnP	 1L5G	 iPdP	 iSOLMS



# TATACARA PENDAFTARAN KURSUS KOKURIKULUM

## STEP 1: i-DAFTAR

PILIH Pendaftaran Kursus (klik Daftar | Padam Kursus)

Menu Pendaftaran Kursus



The screenshot shows a web interface with two main menu sections. The left section is titled 'Menu Utama' and contains two sub-sections: 'Semakan Pendaftaran Pelajar' and 'Manual Pengguna'. The right section is titled 'Pendaftaran Kursus' and contains two sub-sections: 'Daftar | Padam Kursus' and 'Pendaftaran Kursus ( SEMESTER PENDEK 2018 )'. The 'Daftar | Padam Kursus' link in the right section is highlighted with a red border.

**Menu Utama**

- [Semakan Pendaftaran Pelajar](#)

**Manual Pengguna**

- Panduan Akses i-DAFTAR
- Panduan Memuat Turun Dokumen

**Pendaftaran Kursus**

- [Daftar | Padam Kursus](#)

**Pendaftaran Kursus ( SEMESTER PENDEK 2018 )**

- [Daftar | Padam Kursus \( DITUTUP \)](#)

PILIH **MPU24021 -KELAB/PERSATUAN** ( ✓ ) (UNTUK YANG MEMILIH LALUAN 1)

**ATAU**

PILIH **UNIT BERUNIFORM 2** (UNTUK YANG MEMILIH LALUAN 2)

PILIH DI **i-DAFTAR** SALAH SATU PILIHAN BERIKUT:

- MPU24651 PISPA 2
- MPU24611 WATANIAH 2
- MPU24671 RELASIS 2
- MPU24661 PENGAKAP KELANA 2
- MPU24701 PANDU PUTERI 2
- MPU24621 PLAS TLDM 2

**PANDUAN**

# TATACARA PENDAFTARAN KURSUS KOKURIKULUM

## PAPARAN SENARAI KURSUS DI i-DAFTAR

SETELAH PILIH KURSUS-KURSUS MENGIKUT SEMESTER ANDA.

SCROLL ke bawah dan KLIK DAFTAR KURSUS

KURSUS SEMESTER 2	JAM KREDIT
<input type="checkbox"/> DRS2XX1 - SUKAN	1.0
<input type="checkbox"/> DRX2001 - COCURRICULUM 2	1.0
<input type="checkbox"/> DUB2012 - NILAI MA SYARAKAT MALAYSIA	2.0
<input type="checkbox"/> DVG20033 - TYPOGRAPHY	3.0
<input type="checkbox"/> DVG20043 - DIGITAL IMAGING	3.0
<input type="checkbox"/> DVG20053 - DIGITAL ILLUSTRATION	3.0
<input type="checkbox"/> DVG20073 - DIGITAL PUBLISHING	3.0
<input type="checkbox"/> DVG2012 - FUNDAMENTAL OF TYPOGRAPHY	2.0
<input type="checkbox"/> DVG20143 - MOTION GRAPHIC	3.0
<input type="checkbox"/> DVG2022 - DIGITAL IMAGING	2.0
<input type="checkbox"/> DVG2032 - DIGITAL ILLUSTRATION	2.0
<input type="checkbox"/> DVG2043 - ILLUSTRATION	3.0
<input type="checkbox"/> DVG2053 - DESKTOP PUBLISHING	3.0
<input type="checkbox"/> DVG5062 - SCREEN PRINTING	2.0
<input type="checkbox"/> MPU23042 - NILAI MA SYARAKAT MALAYSIA	2.0
<input type="checkbox"/> MPU23082 - SENI DALAM ISLAM	2.0
<input type="checkbox"/> MPU24021 - CO-CURRICULUM 2	1.0
<input type="checkbox"/> MPU24711 - ASKAR WATANIAH 2	1.0
<input type="checkbox"/> MPU24721 - PLAS TLDM 2	1.0
<input type="checkbox"/> MPU24751 - PISPA 2	1.0
<input type="checkbox"/> MPU24761 - PENGAKAP KELANA 2	1.0
<input type="checkbox"/> MPU24791 - RELASIS 2	1.0
<input type="checkbox"/> MPU24801 - PANDU PUTERI 2	1.0

# TATACARA PENDAFTARAN KURSUS KOKURIKULUM

PAPARAN SETELAH MENDAFTAR KURSUS KOKURIKULUM DI i-DAFTAR SEKIRANYA MEMILIH

**LALUAN 1 (CO-CURRICULUM 2)**



KURSUS SEMESTER 2	JAM KREDIT
<input type="checkbox"/> DRS2XX1 - SUKAN	1.0
<input type="checkbox"/> DRX2001 - COCURRICULUM 2	1.0
<input type="checkbox"/> DUB2012 - NILAI MASYARAKAT MALAYSIA	2.0
<input type="checkbox"/> DVG20033 - TYPOGRAPHY	3.0
<input checked="" type="checkbox"/> DVG20043 - DIGITAL IMAGING	3.0
<input type="checkbox"/> DVG20053 - DIGITAL ILLUSTRATION	3.0
<input checked="" type="checkbox"/> DVG20073 - DIGITAL PUBLISHING	3.0
<input checked="" type="checkbox"/> DVG2012 - FUNDAMENTAL OF TYPOGRAPHY	2.0
<input checked="" type="checkbox"/> DVG20143 - MOTION GRAPHIC	3.0
<input checked="" type="checkbox"/> DVG2022 - DIGITAL IMAGING	2.0
<input type="checkbox"/> DVG2032 - DIGITAL ILLUSTRATION	2.0
<input type="checkbox"/> DVG2043 - ILLUSTRATION	3.0
<input type="checkbox"/> DVG2053 - DESKTOP PUBLISHING	3.0
<input type="checkbox"/> DVG5062 - SCREEN PRINTING	2.0
<input type="checkbox"/> MPU23042 - NILAI MASYARAKAT MALAYSIA	2.0
<input type="checkbox"/> MPU23082 - SENI DALAM ISLAM	2.0
<input checked="" type="checkbox"/> MPU24021 - CO-CURRICULUM 2	1.0
<input type="checkbox"/> MPU24711 - ASKAR WATANIAH 2	1.0
<input type="checkbox"/> MPU24721 - PLAS TLDM 2	1.0
<input type="checkbox"/> MPU24751 - PISPA 2	1.0
<input type="checkbox"/> MPU24761 - PENGAKAP KELANA 2	1.0
<input type="checkbox"/> MPU24791 - RELASIS 2	1.0
<input type="checkbox"/> MPU24801 - PANDU PUTERI 2	1.0

# TATACARA PENDAFTARAN KURSUS KOKURIKULUM

## PAPARAN KURSUS YANG TELAH MENDAFTAR

:: KURSUS YANG TELAH DIDAFTARKAN SEMESTER INI

KOD KURSUS	NAMA KURSUS	JAM KREDIT
DUE10012	COMMUNICATIVE ENGLISH	2.0
DVF10012	INTRODUCTION TO ART HISTORY	2.0
DVF10013	INTRODUCTION TO ART AND DESIGN	3.0
DVG10012	DIGITAL PHOTOGRAPHY	2.0
DVG10013	INTRODUCTION TO DRAWING	3.0
DVG10022	PROLOGUE TO GRAPHIC DESIGN	2.0
MPU21032	PENGHAYATAN ETIKA DAN PERADABAN	2.0
MPU24621	CO-CURRICULUM 2	1.0
Jumlah Jam Kredit		17.0

 Cetak Slip  
 Cetak Pengesahan Pendaftaran

:: DATA TELAH DIPROSES. SEBARANG PERUBAHAN TIDAK DIBENARKAN ::

### **PASTIKAN:**

**MEMILIH SALAH SATU SAHAJA SAMA ADA CO-CURRICULUM 2 (LALUAN 1)**

**ATAU**

**UNIT UNIFORM 2 (LALUAN 2)**

# TATACARA PENDAFTARAN KURSUS KOKURIKULUM

## STEP 2: i- KOKO

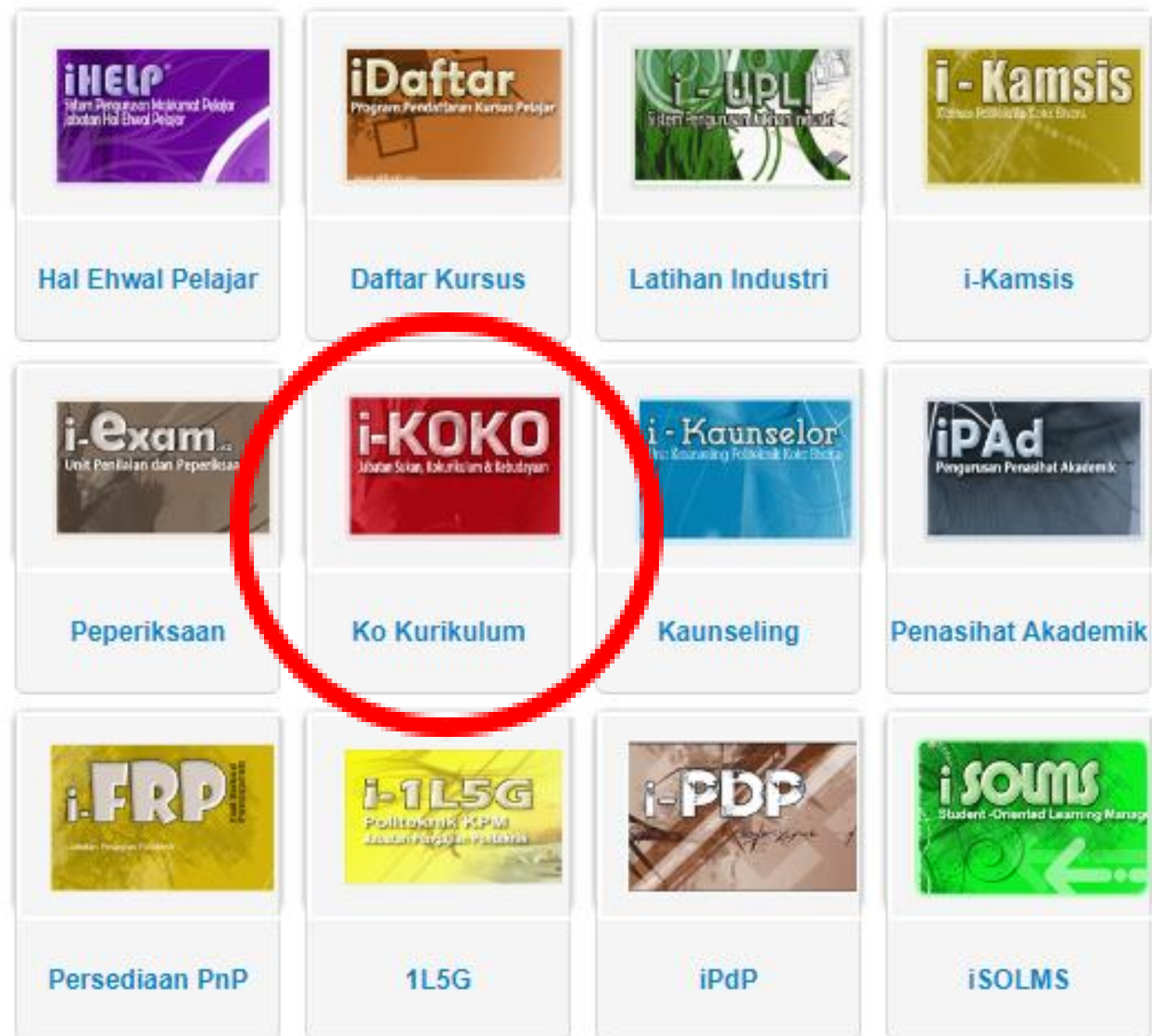

### PILIH Pendaftaran Kursus Kokurikulum

#### Menu Pelajar

- Pendaftaran Kursus Kokurikulum
- Tukar Pendaftaran Kokurikulum (Tutup)
- Tukar Daftar Saiz Baju

#### Pelbagai

- Maklumat Pendaftaran Kokurikulum
- Pelajar Dalam Unit/Sukan/Kelab Anda
- Pelajar Mendaftar Kursus Ikut Kelas

### PILIH Sesi Semasa

#### PENDAFTARAN KURSUS KOKURIKULUM PELAJAR Opsyen Pendaftaran Kursus

Sila Pilih Sesi & Kursus Kokurikulum.

No. Pendaftaran : 09DEP22F1106  
Sesi Pendaftaran: SESI 2 2022/2023  
Kursus Kokurikulum : Sila Pilih ▼ Teruskan

Sila Pilih  
Sukan 1  
Unit Beruniform 1  
Kelab/Persatuan  
Unit Beruniform 2

IKUT SESI SEMASA

# TATACARA PENDAFTARAN KURSUS KOKURIKULUM

PILIH SAMADA KURSUS KELAB/PERSATUAN (LALUAN 1) ATAU KURSUS UNIT BERUNIFORM (LALUAN 2).

LALUAN 1	LALUAN 2
Kursus Sukan – SEMESTER 1	Kursus Unit Beruniform Tahap 1 – SEMESTER 1
Kursus Kelab/Persatuan – SEMESTER 2	Kursus Unit Beruniform Tahap 2 – SEMESTER 2
	Kursus Unit Beruniform Tahap 3 – SEMESTER 3
	Kursus Unit Beruniform Tahap 4 – SEMESTER 4

## SEMESTER 2 UNTUK YANG MEMILIH KELAB/PERSATUAN:

### CONTOH:

SILA PILIH KURSUS UNTUK DIDAFTARKAN

Kursus MPU24021 AMALAN 5S

#### PERHATIAN:

Pelajar diwajibkan memilih saiz baju dan Platun sebelum klik butang 'Simpan'.  
Jika tidak pendaftaran anda tidak akan berjaya.

Saiz Baju Sila Pilih ▾

Kumpulan Sila Pilih ▾

SILA PILIH:

1. KURSUS
2. SAIZ BAJU
3. KUMPULAN
4. SETERUSNYA "SIMPAN"

TEMPAT BAGI SETIAP KELAS **ADALAH TERHAD**. SEKIRANYA KURSUS YANG PELAJAR KEHENDAKI TIADA DI PILIHAN BERMAKNA KURSUS TERSEBUT TELAH PENUH. SILA PILIH MANA-MANA KURSUS YANG LAIN.

# TATACARA PENDAFTARAN KURSUS KOKURIKULUM

## SEMESTER 2 UNTUK MEMILIH UNIT BERUNIFORM

CONTOH:

SILA PILIH KURSUS UNTUK DIDAFTARKAN

Kursus

**PERHATIAN:**  
Pelajar diwajibkan memilih saiz baju dan Platun sebelum klik butang 'Simpan'.  
Jika tidak pendaftaran anda tidak akan berjaya.

Saiz Baju

Platun

SILA PILIH:

1. KURSUS
2. SAIZ BAJU
3. PLATUN
4. SETERUSNYA "SIMPAN"

**TEMPAT** BAGI SETIAP KELAS ADALAH TERHAD. SEKIRANYA KURSUS YANG PELAJAR KEHENDAKI TIADA DI PILIHAN BERMAKNA KURSUS TERSEBUT TELAH PENUH. SILA PILIH MANA-MANA KURSUS YANG LAIN.

# TATACARA PENDAFTARAN KURSUS KOKURIKULUM

## **PASTIKAN SETIAP PELAJAR TELAH SELESAI LANGKAH BERIKUT:**

1. Mendaftar kursus SUKAN/UNIT UNIFORM di i-DAFTAR.
2. Mendaftar jenis SUKAN dan jenis UNIT UNIFORM di i-KOKO.

**(2 langkah berikut mesti dilakukan oleh semua pelajar semester 2).**

## **PENTING!!!!!!**

**Sekiranya pelajar tidak mendaftar salah satu perkara di atas (i-DAFTAR dan i-KOKO), nama pelajar tersebut tidak termasuk dalam senarai pelajar yang mendaftar pada pensyarah kursus dan pelajar tersebut dianggap gagal bagi kursus Kokurikulum.**



# WAKTU PENDAFTARAN DI SPMP

## SEMESTER 2 DAN 3

Selamat Datang :  
No.KP :   
Katalaluan / No. Pend :

### Makluman:

#### PELAJAR:

Untuk **LOGIN KALI PERTAMA**, sila gunakan **Nombor Kad Pengenalan (No.KP)** dan **Nombor Pendaftaran Pelajar**. Anda akan diminta untuk menukar katalaluan.

Bagi login seterusnya, gunakan katalaluan yang telah disetkan.

Sebarang masalah login atau reset semula katalaluan, sila **rujuk kepada Penasihat Akademik (PA)** masing-masing.

#### PENSYARAH/STAF:

Untuk **LOGIN KALI PERTAMA**, sila gunakan **Nombor Kad Pengenalan (No.KP)** dan katalaluan yang diberikan Unit Teknologi Maklumat.

Anda akan diminta untuk menukar katalaluan.

Bagi login seterusnya, gunakan katalaluan yang telah disetkan.

Sebarang masalah, sila majukan kepada Administrator di Unit Teknologi Maklumat.

**SPMP**

Sistem Pengurusan Maklumat Politeknik  
Politeknik Ibrahim Sultan

© Copyright : Politeknik Kota Bharu, Kelantan



PENDAFTARAN KURSUS KOKURIKULUM DI SPMP  
SEMESTER 1 SESI 1 2023/2024



TAKLIMAT PENDAFTARAN

PENDAFTARAN DI BUKA

PENDAFTARAN DI TUTUP

TAKLIMAT PENDAFTARAN  
KURSUS KOKURIKULUM

SEMESTER 2 DAN 3  
SECARA DALAM TALIAN  
24 OGOS 2023 (KHAMIS)  
9.30 PAGI

PENDAFTARAN KURSUS  
KOKURIKULUM

SEMESTER 2 DAN 3 PADA  
24 OGOS 2023 (KHAMIS)  
10.00 PAGI

PENDAFTARAN KURSUS  
KOKURIKULUM DI SPMP

DITUTUP PADA  
28 OGOS 2023 (ISNIN)  
JAM 2.00 PETANG

# SENARAI NAMA PENSYARAH KURSUS KOKURIKULUM (UNIT UNIFORM)

## SEMESTER 2 SESI 1: 2023/2024

MPU24711	ASKAR WATANIAH 2	MOHAMMAD HAMDAN BIN ABDUL GHANI	JPA	0195670361	Kawasan Meletak Kenderaan JSKK
MPU24721	PLAS TLDM 2	ADIBAH BINTI AHMAD	JKE	013 3000921	DEWAN KULIAH,JKE
MPU24751	PISPA 2	Ts. KHAIRUDIN BIN BAHARUM	JRKV	0197790051	Kawasan Meletak Kenderaan JSKK
MPU24761	PENGAKAP KELANA 2	Ts. HJ HAMDAN BIN SAMDIN	PEJ. TIMB PENGARAH	012-3077279	BELAKANG DTLAJ (TIANG BENDERA)
MPU24791	RELASIS 2	MOHD FAIRUZ BIN SALLEH	JKE	019-7388389	E1-5 JKE
MPU24801	PANDU PUTERI 2	JULAILA BINTI SAPARI	JMSK	01163608411	BK CAD 3 -JMSK
MPU24801	PANDU PUTERI 2	ZAMILA BINTI ABU ZAINAL	JRKV	017-3575558	BK CAD 3 -JMSK

# SENARAI NAMA PENSYARAH KURSUS KOKURIKULUM (KELAB/PERSATUAN)

## SEMESTER 2 SESI 1: 2023/2024

43	MPU24021	FOTOGRAFI	NOR HAIZAT BIN OMAR	JKE	0137729070	
44	MPU24021	FOTOGRAFI	TENGGU NADZION BIN TENGGU IBRAHIM	JKE	019-7525385	LAB PROJECT JKE
45	MPU24021	KEMBARA	NUR HIDAYAH BINTI ZULKIFLI	JPH	0197624007	BILIK KULIAH 4 (JPH)
46	MPU24021	MESRA ALAM	NURUL AIDA BINTI HAMIDON	JPH	013-3599878	BILIK KULIAH 12 (JPH)
47	MPU24021	PENGGUNA	MD YUSRI BIN JANI	JMSK	0127145884	MAKMAL CAD 4 (JMSK)
48	MPU24021	TARIAN TRADISIONAL	SITI SALWA BINTI KUSAIRI	JRKV	0137788881	Galeri cdec
49	MPU24021	GAMELAN	JOHAINI BIN IBRAHIM	JRKV	0127352093	CDEC
50	MPU24011	PETANQUE	NORLIZA BINTI NGAHDIRIN	JPH	011-20567485	PADANG PETANQUE

# LAYARI LAMAN WEB: WWW.PIS.EDU.MY



Laman Portal Rasmi  
Politeknik Ibrahim Sultan  
Peneraju Ilmu Sejagat



[LAMAN UTAMA](#)

[MENGENAI PIS](#)

[PROGRAM PENGAJIAN](#)

[AKADEMIK](#)

[JARINGAN](#)

[PENYELIDIKAN](#)



## POLITEKNIK IBRAHIM SULTAN

- [Pelan Lalulintas Sempena Pendaftaran Pelajar Baru](#) 🌟
- [Makluman Tarikh Keputusan Rasmi Sesi I : 2022/2023](#) 🌟
- [Info Pelajar Senior PIS Sesi 2:2022/2023](#) 🌟
- [Tawaran Mendiami Kolej Kediaman Pelajar PIS sesi 2:2022/2023](#) 🌟
- [INFO ICT](#)
- [Hebahan MyGovUC 2.0 \(GWS\)](#)

# LAYARI LAMAN WEB: WWW.PIS.EDU.MY

- AKADEMIK
- UNIT KOKURIKULUM
- RUJUKKAN SUMBER



Laman Portal Rasmi  
Politeknik Ibrahim Sultan  
Peneraju Ilmu Sejagat

[LAMAN UTAMA](#) [MENGENAI PIS](#) [PROGRAM PENGAJIAN](#) [AKADEMIK](#) [JARINGAN](#) [PENYELIDIKAN](#)

[Akademik](#)

## Unit Kokurikulum

Webmaster Ukoko Terakhir dikemaskini: 01 Februari 2023 Jumlah paparan: 7005

**Rujukan Sumber :-**

[Peraturan Am & Peraturan Pertandingan Permainan Majlis Sukan Politeknik](#)

- [2023-Slaid Taklimat Koko Sem 2 & 3](#)
- [2023-Slaid Taklimat Koko Sem 1](#)
- [2023-Tatacara Pendaftaran Kursus Kokurikulum Pelajar PIS](#)
- [Taklimat I-FRP Kokurikulum](#)

<< Seterusnya Seterusnya

[Unit Kokurikulum](#)  
[Fungsi / Perkhidmatan](#)  
[Rujukan Sumber](#)  
[Semua Halaman](#)